

# MPS 110- PANDORA I®

PADIOLA DOBRÁVEL

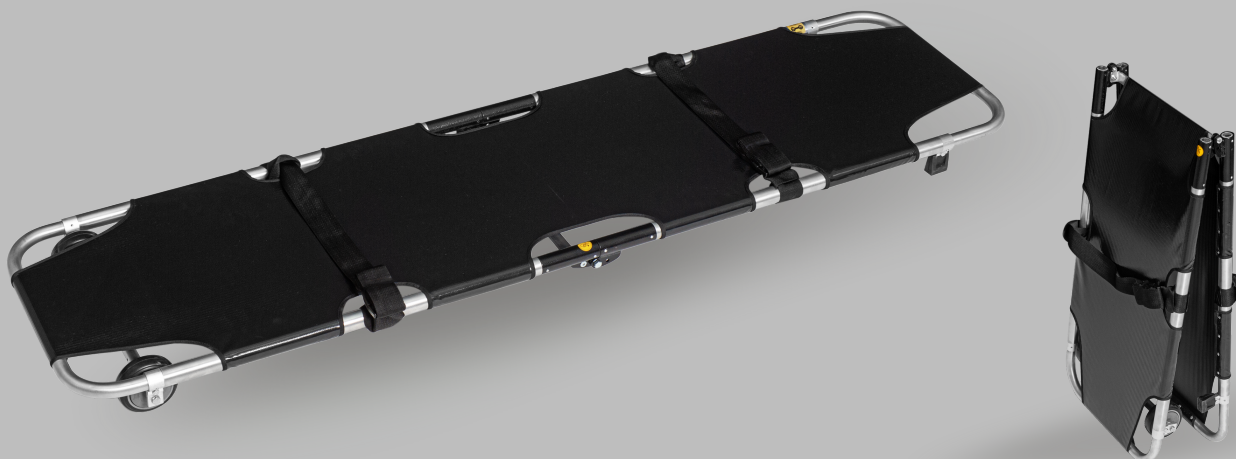

A padiola dobrável Pandora I® foi desenvolvida para facilitar o transporte manual de vítimas nas mais diversas situações de resgate, através de um equipamento leve, prático e compacto.

A Pandora I® possui estrutura dobrável que lhe permite reduzir suas dimensões para armazenamento, e pode ser fabricada na versão com 02 rodas e 02 sapatas de borracha, ou na versão com 04 sapatas de borracha.

## CARACTERÍSTICAS

Estrutura em duro alumínio tubular  
Base em lona vinílica resistente, lavável e impermeável  
Sistema de dobra central para redução dimensional e armazenamento

## ACESSÓRIOS PADRÕES

02 Cintos de segurança de engate-rápido em PVC

## INFORMAÇÕES TÉCNICAS

Comprimento total aberta: 1850mm  
Comprimento total dobrada: 940mm  
Largura total: 460mm  
Altura total aberta: 100mm  
Altura total dobrada: 130mm  
Peso Líquido: 6,00Kg  
Capacidade de Carga: 160,00Kg  
Cor Vinil: Preto

## NORMAS / CERTIFICAÇÕES

DIN EN 1865  
Certificação CE  
Registro Anvisa nº 80438490002  
AFE Anvisa - 8043849

